F O R U M N E U B A U
A M B E R U F S K O L L E G

Westpromenade 2 - 41812 Erkelenz

E N T W U R F

22.03.2018

ARCHITEKTUR GALERIE
GREVEN

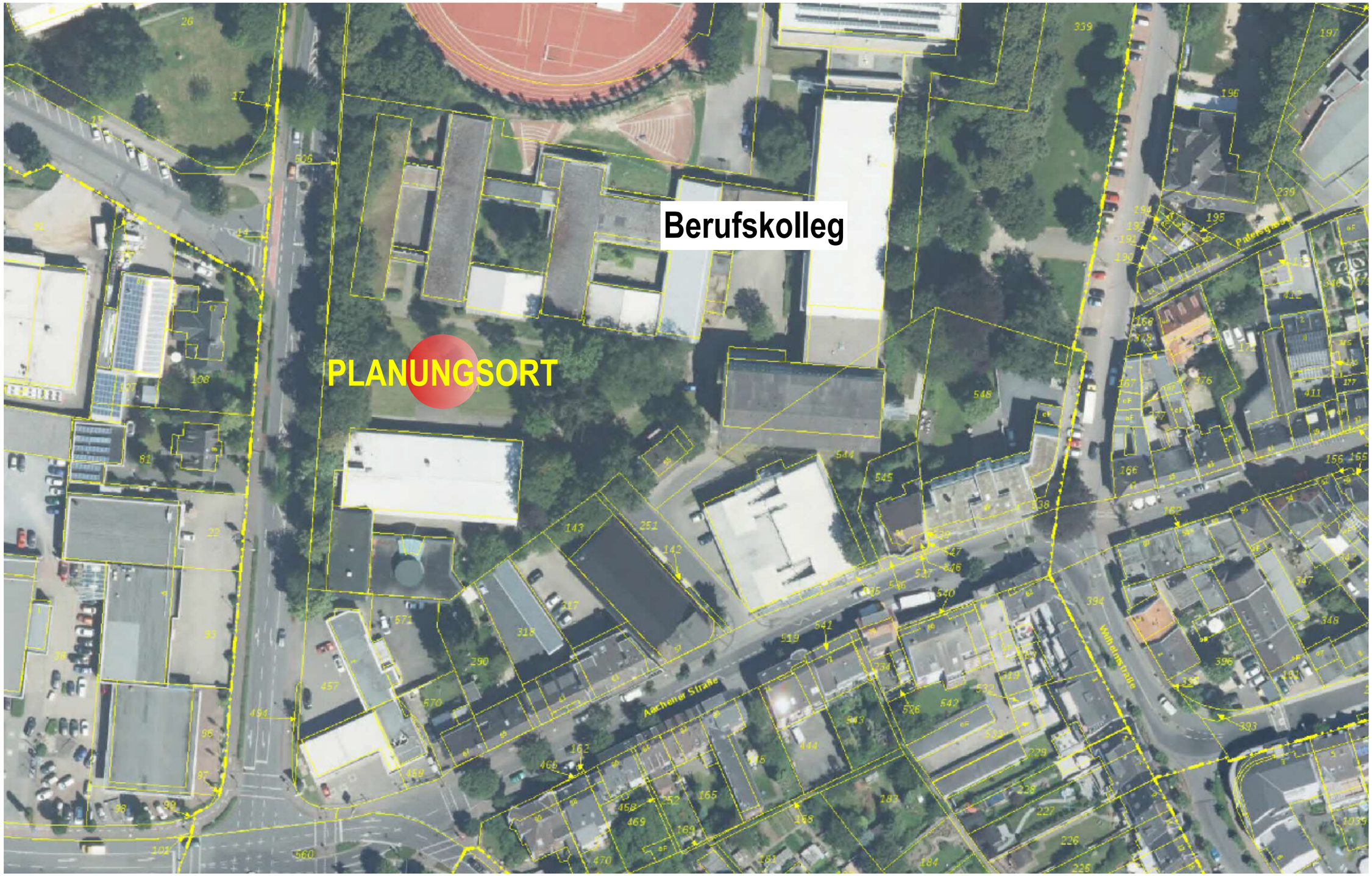

Forumneubau am Berufskolleg Erkelenz - Westpromenade 2, 41812 Erkelenz

ENTWURF 01 **ÜBERSICHTSPLAN**

22.03.2018

ARCHITEKTUR GALERIE GREVEN

Forumneubau am Berufskolleg Erkelenz - Westpromenade 2, 41812 Erkelenz

E N T W U R F **02** **P H O T O S**

22.03.2018

ARCHITEKTUR GALERIE GREVEN

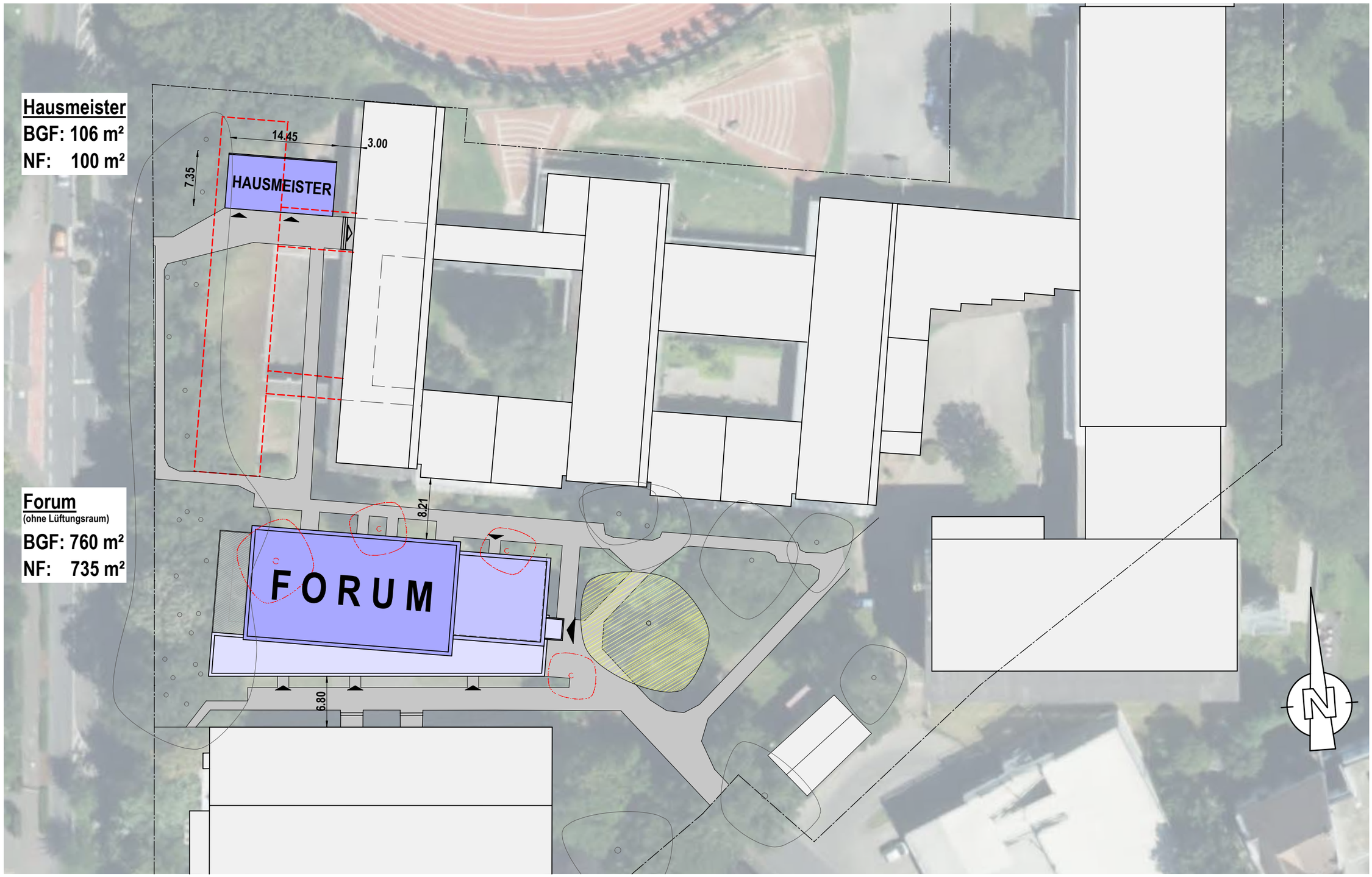

Forumneubau am Berufskolleg Erkelenz - Westpromenade 2, 41812 Erkelenz

ENTWURF 03 **LAGEPLAN** M 1 : 500

22.03.2018

ARCHITEKTUR GALERIE GREVEN

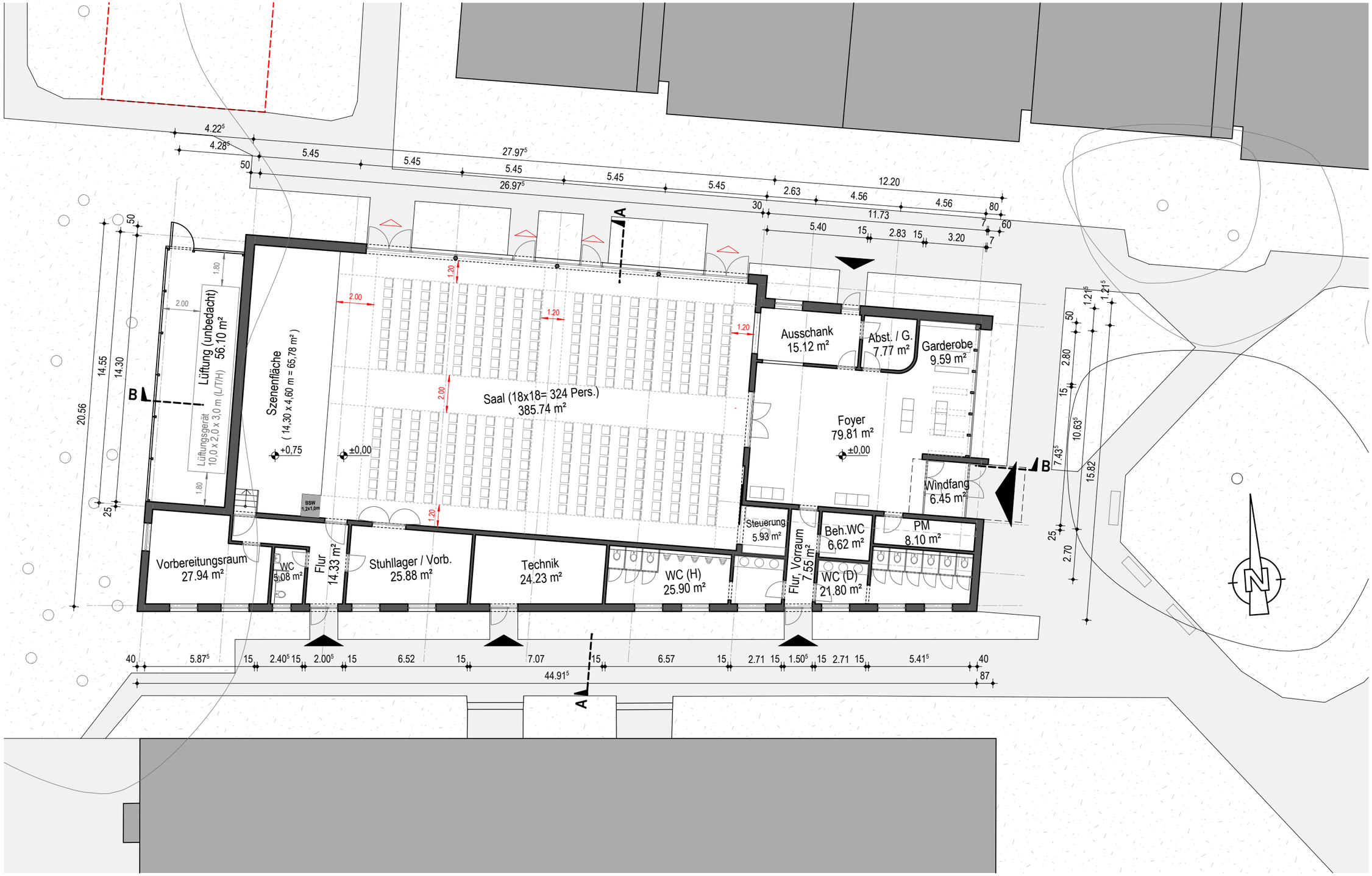

Forumneubau am Berufskolleg Erkelenz - Westpromenade 2, 41812 Erkelenz

ENTWURF **04** **GRUNDRISS** **M 1 : 200**

22.03.2018

ARCHITEKTUR GALERIE GREVEN

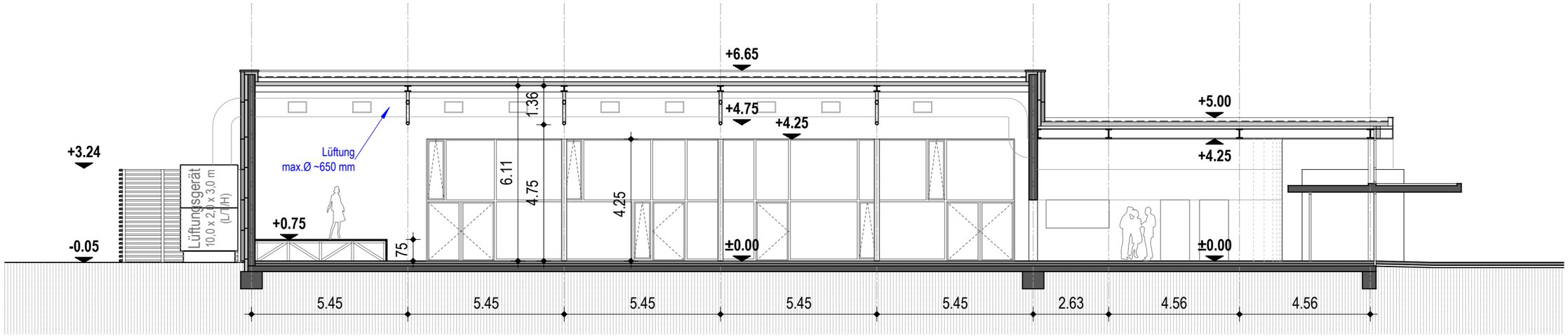

B - B

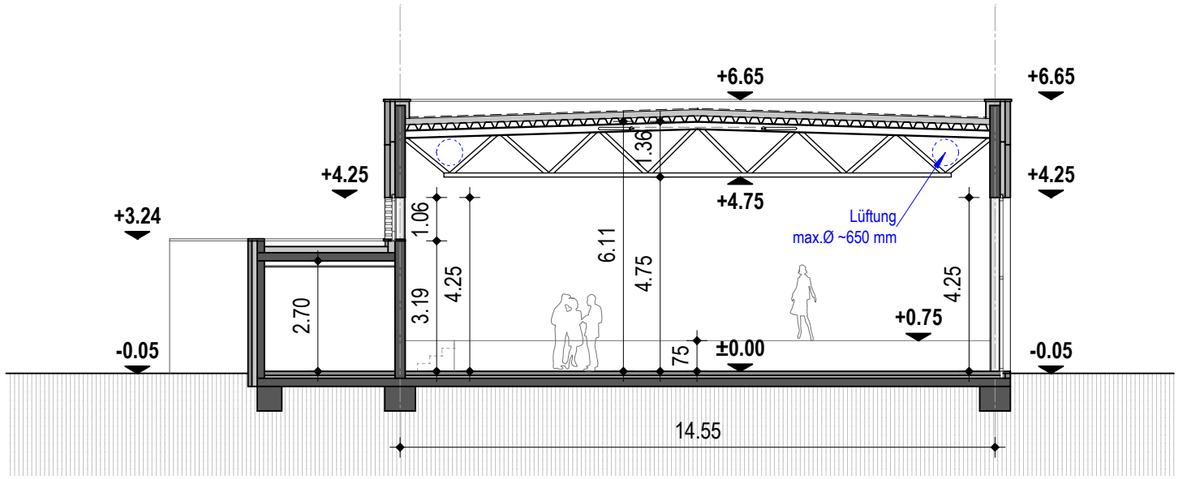

A - A

Forumneubau am Berufskolleg Erkelenz - Westpromenade 2, 41812 Erkelenz

ENTWURF **05** **SCHNITTEN** M 1 : 150

22.03.2018

ARCHITEKTUR GALERIE GREVEN

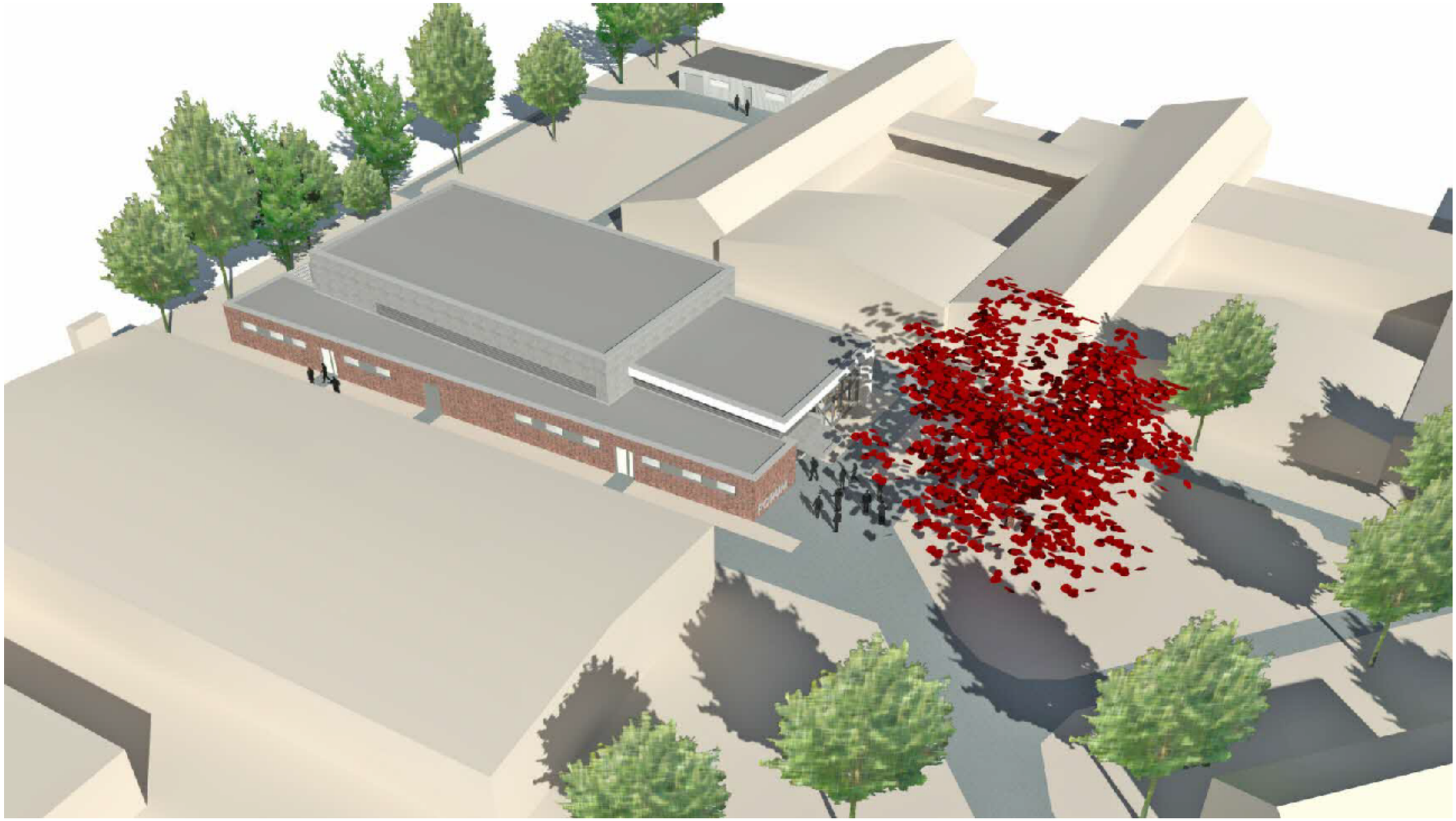

Forumneubau am Berufskolleg Erkelenz - Westpromenade 2, 41812 Erkelenz

ENTWURF **06** **VISUALISIERUNG I.**

22.03.2018

ARCHITEKTUR GALERIE GREVEN

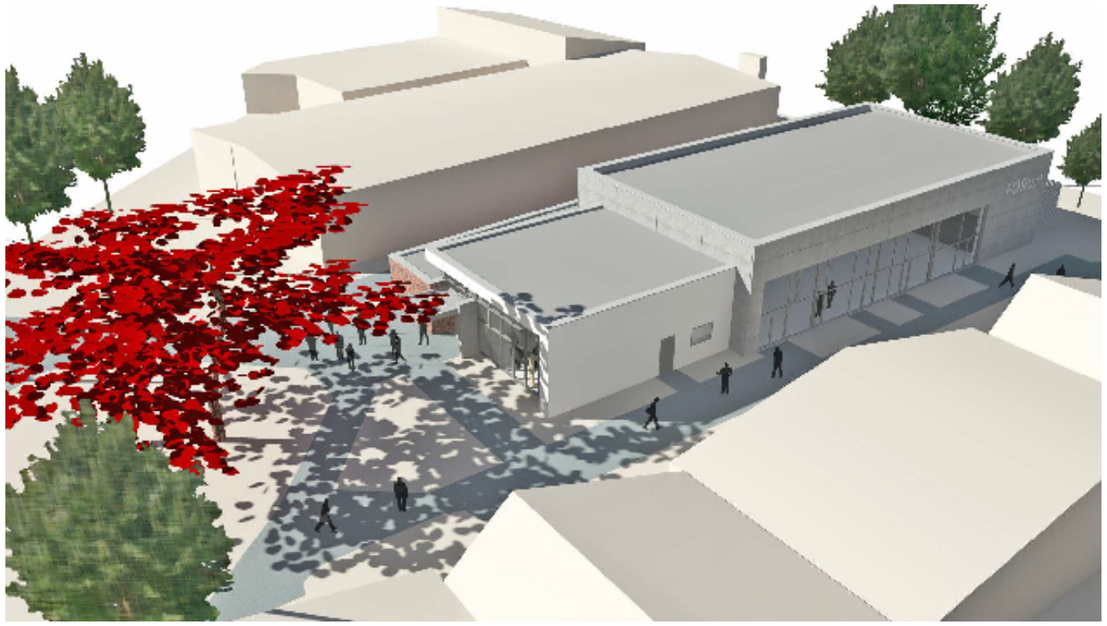

Forumneubau am Berufskolleg Erkelenz - Westpromenade 2, 41812 Erkelenz

ENTWURF 07 **VISUALISIERUNG II.**

22.03.2018

ARCHITEKTUR GALERIE GREVEN

Forumneubau am Berufskolleg Erkelenz - Westpromenade 2, 41812 Erkelenz

ENTWURF **08** **VISUALISIERUNG III.**

22.03.2018

ARCHITEKTUR GALERIE GREVEN

Forumneubau am Berufskolleg Erkelenz - Westpromenade 2, 41812 Erkelenz

ENTWURF 09 **VISUALISIERUNG IV.**

22.03.2018

ARCHITEKTUR GALERIE GREVEN

Forumneubau am Berufskolleg Erkelenz - Westpromenade 2, 41812 Erkelenz

ENTWURF 10 **VISUALISIERUNG V.**

22.03.2018

ARCHITEKTUR GALERIE GREVEN

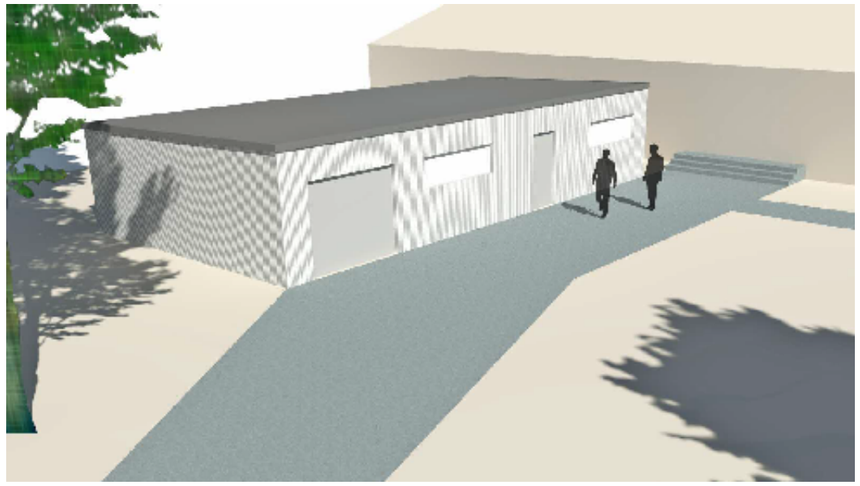

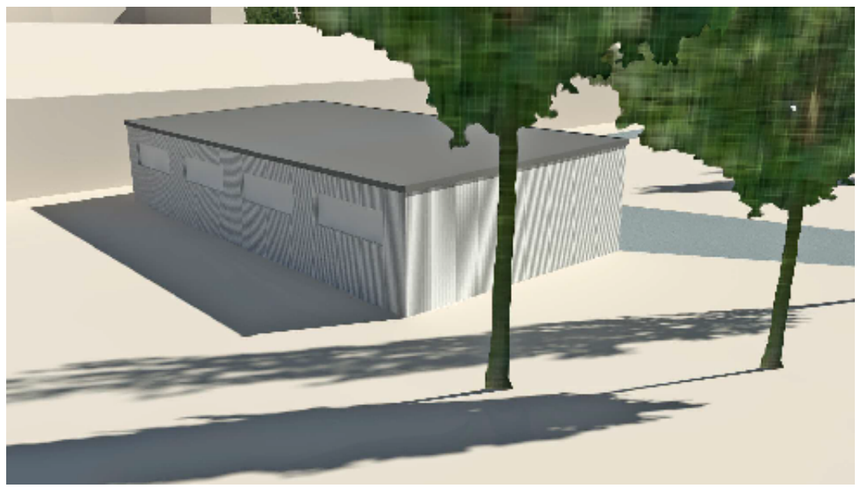

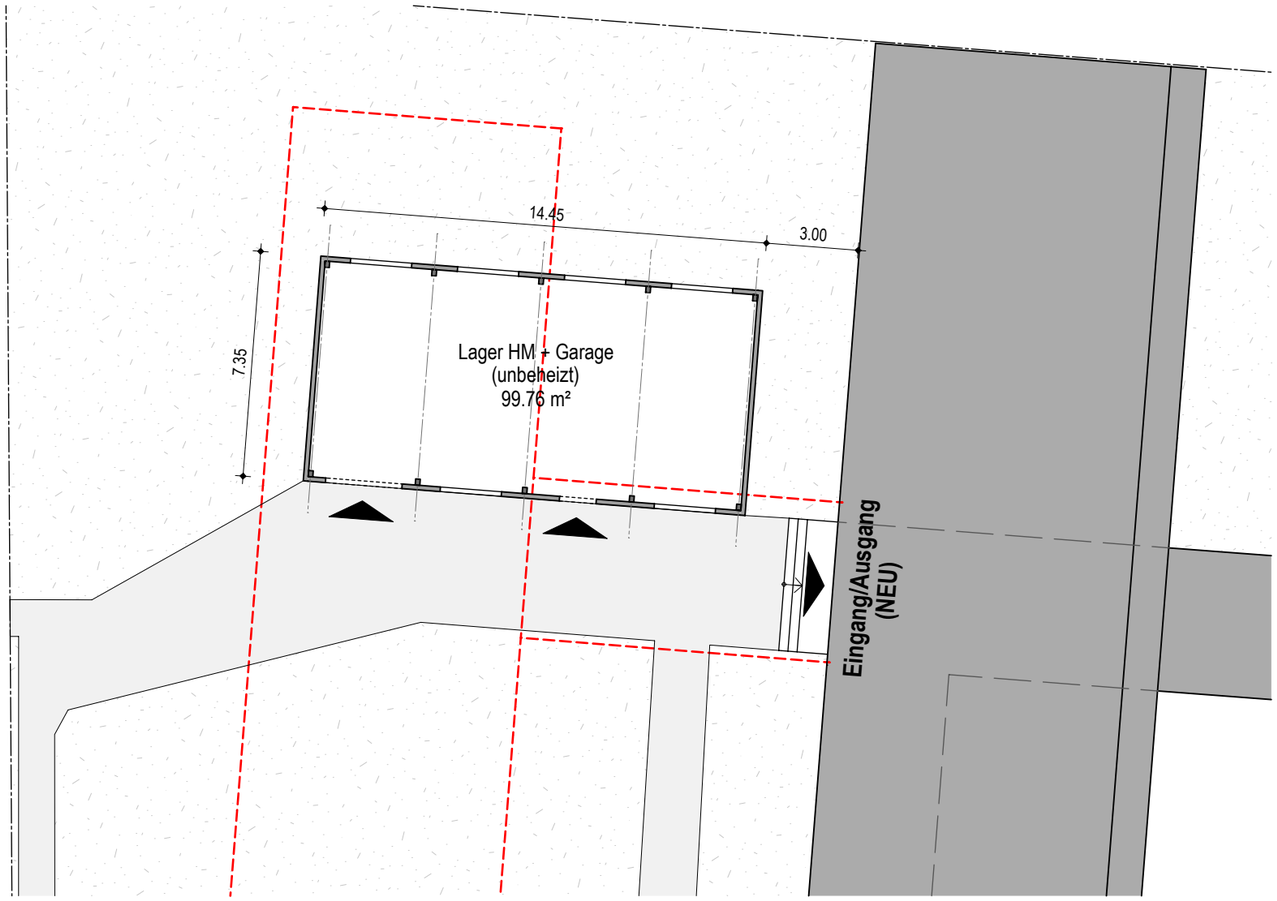

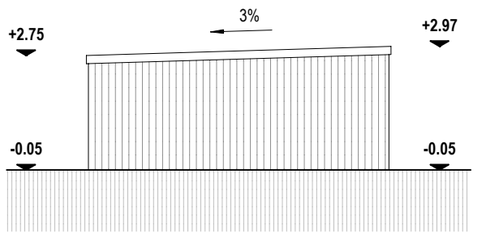

WEST ANSICHT

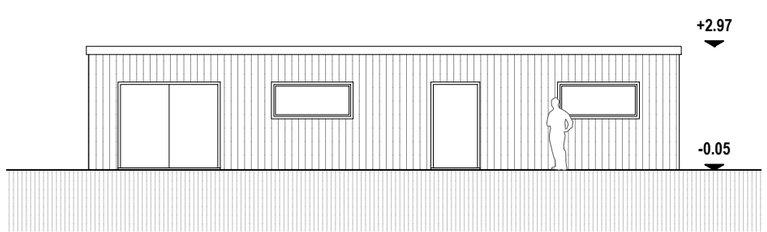

SÜD ANSICHT

Forumneubau am Berufskolleg Erkelenz - Westpromenade 2, 41812 Erkelenz

ENTWURF 11 **HAUSMEISTER** M 1 : 200

22.03.2018

ARCHITEKTUR GALERIE GREVEN

Kostenschätzung nach DIN 276

Allgemeine Angaben

Projekt: Forumneubau am Berufskolleg Erkelenz
Westpromenade 2
41812 Erkelenz

Bauherr: Kreis Heinsberg - Amt für Gebäudewirtschaft
Valkenburger Straße 45
52525 Heinsberg

Grundlagen der Kostenermittlung

° Entwurfsplanung vom 20.03.2018
° Baukostenindex November 2017 = 118, Basisjahr 2010 = 100, Indexstand November 2015 = 111,6

Umsatzsteuer

In den Kostenangaben ist die Umsatzsteuer enthalten ("Brutto-Angabe")

Hinweise

In der vorliegenden Kostenberechnung sind keine Einrichtungsgegenstände enthalten.
Zum Zeitpunkt der Kostenermittlung lagen keine Angeben zum Baugrund vor.

Anlagen

- - - - - - - - - - - - - -

Aufgestellt

Architektur Galerie Greven
Markus Hormes B.A.
Hückelhoven, 22.03.2018

Zusammenstellung der Kosten

100	*GRUNDSTÜCK*	*0,00 €*
200	*HERRICHTEN UND ERSCHLIEßEN*	*90.000,00 €*
300	*BAUWERK-BAUKONSTRUKTION*	*1.010.000,00 €*
400	*BAUWERK-TECHNISCHE ANLAGEN*	*610.000,00 €*
500	*AUßENANLAGEN*	*60.000,00 €*
600	*AUSSTATTUNG UND KUNSTWERKE*	*0,00 €*
700	*BAUNEBENKOSTEN (24% der KG 200-500)*	*425.000,00 €*
	GESAMTKOSTEN	*2.195.000,00 €*